

Bya Nytt

Vinter -09



Ansvarig utgivare:

K^{attisavans}
IIF

KIIF:s styrelse för 2009 består av:

Ordförande: Robert Edskär &
Lena Axelsson

Sekreterare: Ingela Aagesson

Kassör: Iris Berg

Ledamöter: Roland Berg
Markus Brander
Monica Sandberg
Malin Willander

Suppleanter: Lars-Göran Högstomm
Niklas Eriksson

Medlemskort

I början på det nya året kommer era nya
medlemskort i postlådan.

Betalning via Postgiro nr: 649610-3

K^{attisavans}
IIF

Välkommen till byn!

Vi hälsar Mikael Norberg samt
Emma Arthursson & Robin Ygdén
välkomna till Kattisavan.
Vi vill även hälsa Lars Andersson
välkommen till Hedvik.



Kom i form!!

Nu har äntligen gympan dragit igång igen.
Torsdagkvällar mellan kl: 19.00-20.00
på Folkets Hus.
Ledare: Lars-Göran Högstomm
Kostnad: 200 kr / termin
(ej KIIF medlem 260 kr/termin)
Ta med eget liggunderlag.



Varmt välkomna!



Favorit i Repris

Elviskväll med Stefan Långdahl.

Se kommande annons

Lyckad medlemsmiddag!

Föreningen vill Tacka alla medlemmar som var med på årets medlemsmiddag.

Föreningen riktar även ett Stort Tack till Petra och Kattisavans Camping för den goda maten och det trevliga arrangemanget efter middagen.

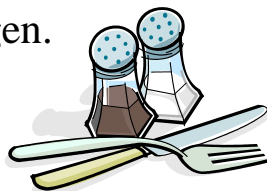

KIIF säljer **bingolotter** varje vecka



Vill du prenumerera eller boka en lott...

Ring Iris 137 80

Vinst av Ny lott, Sverigelotter eller andra vinster upp till 1000 kr inbytes hos bingolottoförsäljaren eller hos Iris Berg.

Nu är det jul igen och nu är det jul igen ...

Ja kanske inte alldeles nu, men snart...



..och årets preliminära datum för Julfesten är den 12 december på Folkets Hus i Kattisavan.

SÄLJES!

Canadiana Noma snöslunga säljes på anbud.
Självgående med 6 växlar framåt och 2 bakåt.
Arbetsbelysning och snökedjor. Finns för påseende
vid skridskobanan i omklädningskojan.

Enbart skriftliga anbud.

Alla anbud lämnas till Malin Willander eller i hennes
postlåda, Kattisavan 57 senast fredag den 20 nov.

Fri prövningsrätt.

KIIF

Kattisavans Skidspår.

Vintern är i antågande och Attner Brander har röjt
undan sly kring elljusspåret inför
kommande säsong.

Så fort det finns tillräckligt med
snö kommer elljusspåret att
spåras upp och alla skidvänner
får möjlighet att börja åka.



Spåret är 2,2 km långt och lamporna tänds man vid
spårets start (vid trädgränsen) mitt emot Folkets Hus.

Vi tackar Attner för all hjälp!

Ladlandskapet i fokus!

Utvald Miljö är en ny åtgärd inom de svenska landsbygdsprogrammet 2007-13, där insatser som bevarar och förstärker odlingslandskapets natur-, kultur- och rekreationsvärden kan få bidrag. Exempel på sådana miljöinvesteringar är restaurering av naturbetesmarker, slätterängar men även våtmarker, överloppsbyggnader och kulturmiljöer i odlingslandskap. Ett rikt odlingslandskap, - är ett av våra miljömål som vi försöker att sträva efter, men är även något som nästan alla länsbor värdesätter.

I Västerbotten finns möjlighet att vårda lador och andra överloppsbyggnader inom Utvald miljö. En överloppsbyggnad är en byggnad som inte längre har en funktionell användning i sitt ursprungliga syfte. Hit hör smedjor, sommarladugårdar, logar, rior, bastur, jordkällare, lador och bodar. Flertalet brukar sällan nyttjas till något annat än förråd och det löpande underhållet är många gånger bristfälligt.

Det är viktigt att hela vårt kulturarv kan vårdas, dels för att förstärka kunskapen om vår historia men också för att öka trivsel i byarna. Inom miljöinvesteringar enligt fast ersättning där stödet för överloppsbyggnad ingår finns även stöd till bl. a renoveringar av stenmurar, alleér och gårdsgårdar. I länet har bygganden goda möjligheter att få stöd om de uppfyller några av följande utvalskriterier;

- Bygganden ligger intill flera andra äldre bevarade byggnader
- Bygganden bidrar avsevärt till att höja rekreationsvärdet i området.
- Byggnaden är belägen så att en stor del av allmänheten kan se byggnaden
- Byggnaden står kvar på sin ursprungliga plats.
- Byggnaden står i öppna och brukade marker.

Det är åtgärder på byggnadens tak, stomme eller grundsättning som kan vara aktuella för stöd inom Utvald miljö. Stöd lämnas ej om arbetet endast omfattar smärre åtgärder som målning, dörrar och fönster.

Alla är välkomna att söka ersättning; myndigheter, jordbruksföretagare, markägare, medlemmar i föreningar, intresseorganisationer m. fl.

För miljöinvesteringar enligt faktiska eller fast kostnad inom Utvald miljö kan ansökan inlämnas när som helst under året. Länsstyrelsens arbete underlättas dock om ansökan inlämnas senast under våren samma år som sökanden önskar sätta igång med arbetet. Tänk på att projekt inte får påbörjas innan Länsstyrelsen gett klartecken. Observera också att stödet utbetalas i efterhand när arbetet är slutbesiktigat och klart.



För mer information kontakta:

Malin Karlsson tel: 090- 10 82 54
(betesmarker, slätterängar eller våtmarker)

Helena Wikberg tel: 090- 10 72 53
(överloppsbyggnader och kulturmiljöer)

Läs mer på Länsstyrelsens hemsida.

http://www.ac.lst.se/lantbruk_lansveterinar/stodformer/natur-ochkulturvard

Tupperwareparty!

Lördag den 7:e November kl 12.00
på Folkets Hus i Kattisavan

Inga-Britt Sigurdsson från Örträsk visar de nya produkterna samt har utförsäljning av tidigare produkter.



Det bjuds på våfflor och kaffe.

VÄLKOMMEN!

Teprovning

Välkommen till en trevlig kväll
med teföreläsning och prov-
smakning av te med Linnéa Nydahl



Onsdag den 11:e November kl: 18.30
på Folkets Hus i Kattisavan.
Fika finns att köpa

Kvällen arrangeras i
samarbete med



Varmt välkomna.



Välkommen till
JUL-KUL på Byn!

.....

.....

Vi träffas på Folkets Hus och stöper
ljus lördagen den 21 Nov
med start kl: 9.00.

Anmälan och frågor, Ring Birgitta tel: 180 55

.....

.....



Vi kokar karameller i december.
Lokal: Folkets Hus

Anmälan & Frågor, Ring Anna-Lis tel: 180 33

Välkommen till käringträffar onsdagar ojämn
vecka kl: 18.30 på Folkets Hus.
Ta med eget fika och ev. ett handarbete.

Daglediga träffas även sista måndagen
i månaden kl 13.00.



Vi ses!

Blå grupp



Dags för planering av julfesten. Den blåa gruppen träffs måndag 9/11 kl 18.30 på Folkets hus.

Blå grupp:

Klas och Monica

Per och Lena

Benjamin och Liza

Ingela F

Lars-Göran H

Elisabeth och Åke

Malin och Fredrik

Markus B

Maria L

Bastun är renoverad och bastukvällarna för herrarna fortsätter.

Vaje fredag från kl: 18.30

Pris: 20 kr / person



Jultallrik!

Kattisavans Pensionärs- och Hobby förenings

medlemmar äter jultallrik den 5/12 kl: 16.00

på Campingen.

Ca pris: 130 kr / person. Föreningen sponsrar med

50 kr / person.

Anmälan senast den 1/12 till

tel: 180 69 eller 180 77.



Kattisavans Camping

I vinter har vi öppet:

Måndag – Fredag: 10 - 19

Lördag, Söndag: 10 - 16



★ Tillfälligt sänkt bensinpris onsdagen den 18 november under begränsad tid.

★ Möjlighet till jultallrik / julbord finns under december månad.

Tack för uppvaktningen vid invigningen.

Telefon nr:

0950 - 180 60

0950 - 180 85

Välkommen!

Petra med Personal

**”Ett sätt att meddelanden skicka,
utan att på datorn klicka..”**

Nå byborna genom att sätta in ett meddelande eller
en annons i Kattisavans Bya Nytt.

Ring Malin på tel: 070 - 654 43 18

Är det bara jag
som vill ha vinterpäls
när det är kallt ?

.....

KIIF

